

# LAMPIRAN



**KEMENTERIAN KESEHATAN REPUBLIK INDONESIA  
BADAN PENGEMBANGAN DAN PEMBERDAYAAN  
SUMBER DAYA MANUSIA KESEHATAN  
POLITEKNIK KESEHATAN KUPANG**

Direktorat : Jalan Piet A Tallo – Kupang, Telp : (0380) 881880, 880880  
Fax : (0380) 8553418, email : Poltekkeskupang@yahoo.com



## LEMBAR KONSULTASI LAPORAN TUGAS AKHIR

Nama Mahasiswa : CHRISTIN Y. BENU  
NIM : 20.5303290210650  
Pembimbing : ADRIANA M.S. BOIMAU, SST., M.KES  
Judul : Asuhan kebidanan berkelanjutan Pada

No	Hari/Tanggal	Materi Bimbingan	Paraf
1.	02 February 2024	konsultasi judul Laporan. LTA.	
	19, February 2024.	konsultasi BAB 1 DAN 2.	
	21 FEBRUARY 2024.	KONSULTASI BAB 2 DAN 3.	
	29. FEBRUARY 2024.	AKUISI BAB 3	
	29 FEBRUARY, 2024.	konsultasi KASUS.	
	1, Juli, 2024.	ACC.	

1. Dibawasaatbimbingan dan parafdosenpembimbingLaporanTugas Akhir
2. Pembimbingwajibmemberibimbingan minimal 2 jam/minggu

Pembimbing

Adriana M.S Boimau, SST., M.Kes  
NIP. 197708012005012003

GivPindo

**PERNYATAAN IBU/ KELUARGA TENTANG PELAYANAN KESEHATAN IBU YANG SUDAH DITERIMA**

(Bukan Kolom Pencatatan Hasil Pemeriksaan)  
 Ibu menulis tanggal, tempat pelayanan; dan tenaga kesehatan membubuhkan paraf sesuai jenis pelayanan

HPHT: 11	Trimester I	Trimester II	3 <sup>+</sup> 1	Trimester III
Tgl Periksa:			29/1-24	
Tempat Periksa:			PMG. WPTB	
Timbang BB			47	
Pengukuran Tinggi Badan			147.	
Ukur Lingkar Lengan Atas			24	
Tekanan Darah			120/70	
Periksa Tinggi Rahim			27/94.	
Periksa Letak dan Denyut Jantung Janin			1/2 PK PST 135 x ml/10	
Status dan Imunisasi Tetanus			TIA	
Konseling			Ya.	
Skrining Dokter			-	
Tablet Tambah Darah			Fe-Ca 16/30	
Test Lab Hemoglobin (Hb)				
Test Golongan Darah				
Test Lab Protein Urine				
Test Lab Gula Darah				
Pemeriksaan USG				
PPIA				
Tata Laksana Kasus			12/2-24.	
Ibu Bersalin				
Taksiran Persalinan:	Fasyankes:	Rujukan:		
Inisiasi Menyusu Dini				
Ibu Nifas (6 jam - sampai 42 hari setelah bersalin)	KF 1 (6-48 jam)	KF 2 (3-7 hari)	KF 3 (8-28 hari)	KF 4 (29-42 hari)
Tanggal Periksa:				
Tempat Periksa:				
Periksa Payudara (ASI)				
Periksa Perdarahan				
Periksa Jalan Lahir				

PARTOGRAF

No. Registor: [ ] Nama Ibu: MY S.L. Umur: 21 Tahun G2 P1 A0  
No. Puskesmas: [ ] Tanggal: 17-03-2024 Jam: 10.35 WITA

Ketuban Pecah Sejak jam: [ ] mules Sejak jam: 07.00 WITA (16 Maret 2023)

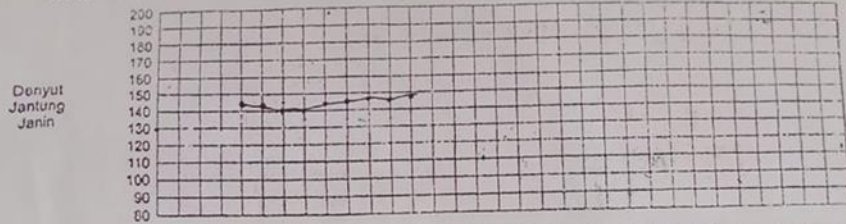

Al ketuban Penyusupan: [ ] 0 [ ] 0

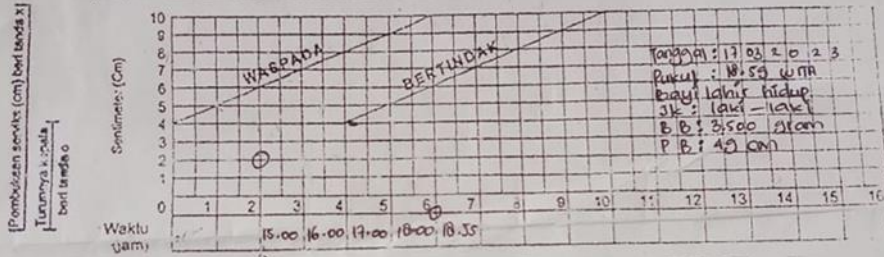

Oksitosin U/L tetes/menit: [ ]

Obat dan Cairan IV: [ ]

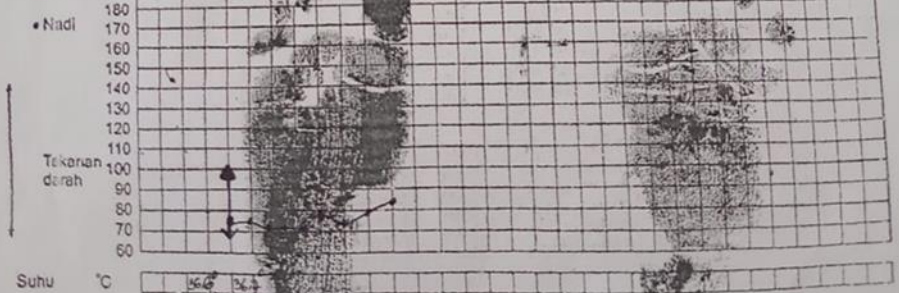

Urin: Protein [ ], Aseton [ ], Volume [ ]

Hydrasi: [ ]

### SKRINING / DETEKSI DINI IBU RISIKO TINGGI

Nama : ..... Alamat : .....  
 Umur Ibu : ..... Kec/Kab : .....  
 Pendidikan : ..... Pekerjaan : .....  
 Hamil Ke ..... Haid Terakhir tgl ..... Perkiraan Persalinan tgl .....  
**Periksa I**  
 Umur Kehamilan : ..... bln Di .....

KEL F.R.	NO	Masalah/Faktor Risiko	SKOR	IV			
				Tribulan			
				I	II	III.1	III.2
Skor awal ibu hamil			2				
I	1	Terlalu muda, hamil < 16 th	4				
	2	Terlalu tua, hamil > 35 th	4				
		Terlalu lambat hamil I, kawin > 4 th	4				
	3	Terlalu lama hamil lagi (> 10 th)	4				
	4	Terlalu cepat hamil lagi (< 2 th)	4				
	5	Terlalu banyak anak, 4 / lebih	4				
	6	Terlalu tua, umur > 35 th	4				
	7	Terlalu pendek < 145 cm	4				
	8	Pemah gagal kehamilan	4				
	9	Pemah melahirkan dengan :					
	a. Tankan lang / vakum	4					
	b. Uni dirogoh	4					
	c. Diberi infus / Transfusi	4					
	10. Pemah Operasi Sesar	8					
II	11	Penyakit pada ibu hamil :					
		a. Kurang Darah b. Malaria	4				
		c. TBC Paru d. Payah Jantung	4				
		e. Kencing Manis (Diabetes)	4				
		f. Penyakit Menular Seksual	4				
	12	Bengkak pada muka/tungkai dan tekanan darah tinggi	4				
	13	Hamil kembar 2 atau lebih	4				
	14	Hamil kembar air (Hydramnion)	4				
	15	Bayi mati dalam kandungan	4				
	16	Kehamilan lebih bulan	4				
17	Letak sungsang	8					
18	Letak lintang	8					
19	Perdarahan dalam kehamilan ini	8					
20	Preeklampsia Berat / Kejang-2	8					
JUMLAH SKOR			2				

### PENYULUHAN KEHAMILAN/PERSALINAN AMAN – RUJUKAN TERENCANA

JML SKDR	JML SKOR	KEHAMILAN		KEHAMILAN DENGAN RISIKO			RUJUKAN		
		PERAWATAN	RUJUKAN	TEMPAT	PENOLONG	RUJUKAN	RDB	RDR	RTW
< 2	KKR	BIDAN	TIDAK DIRUJUK	TIDAK DIRUJUK	BIDAN				
3 - 10	KRT	BIDAN DOKTER	BIDAN PKM	POLINDES PKM / RS	BIDAN DOKTER				
> 10	KRST	DOKTER	RUMAH SAKIT	RUMAH SAKIT	DOKTER				

Kematian Ibu dalam Kehamilan : 1. Abortus 2. Lain-lain

### KARTU SKOR 'POEDJI ROCHJATI' PERENCANAAN PERSALINAN AMAN

Persalinan Melahirkan tanggal : .....

RUJUK DARI : 1. Sendiri 2. Dukun 3. Bidan 4. Puskesmas  
 RUJUK KE : 1. Bidan 2. Puskesmas 3. RS

RUJUKAN : 1. Rujukan Dini Berencana (RDB) 2. Rujukan Tepat Waktu (RTW)

Gawat Obstetrik : Kel. Faktor Resiko I & II  
 Gawat Obstetrik : Kel. Faktor Resiko I & II

1. ....  
 2. ....  
 3. ....  
 4. ....  
 5. ....  
 6. ....
1. Perdarahan antepartum  
 3. Perdarahan postpartum  
 4. Un terlinggal  
 5. Persalinan Lama

TEMPAT : 1. Rumah Ibu 2. Rumah Bidan 3. Polindes 4. Puskesmas 5. Rumah Sakit 6. Perjalanan  
 PENOLONG : 1. Dukun 2. Bidan 3. Dokter 4. Lain-lain  
 MACAM PERSALINAN : 1. Normal 2. Tindakan Pervaginam 3. Operasi Sesar

### PASCA PERSALINAN :

IBU : TEMPAT KEMATIAN IBU

1. Hidup 2. Mati, dengan penyebab  
 a. Perdarahan b. Preeklampsia/Eklampsia c. Partus Lama d. Infeksi e. Lain-2....
1. Rumah Ibu 2. Rumah Bidan 3. Polindes 4. Puskesmas 5. Rumah Sakit 6. Perjalanan

### BAYI :

1. Berat lahir : ..... gram, Laki-2 / Perempuan  
 2. Lahir hidup : APGAR Skor .....  
 3. Lahir mati, penyebab .....  
 4. Mati kemudian, umur ..... hr, penyebab .....  
 5. Kelainan bawaan : tidak ada / ada .....

### KEADAAN IBU SELAMA MASA NIFAS (42 Hari Pasca Salin)

1. Sehat 2. Sakit 3. Mati, penyebab .....

Keluarga Berencana 1. Ya ..... /Sterilisasi .....

Kategori Keluarga Miskin 1. Ya 2. Tidak

**PERPUSTAKAAN TERPADU**<https://perpus-terpadu.poltekkeskupang.ac.id/>; e-mail: [perpustakaanterpadu61@gmail.com](mailto:perpustakaanterpadu61@gmail.com)

## SURAT KETERANGAN HASIL CEK PLAGIASI

Dengan ini menerangkan bahwa

Nama	: Christin Yublina Benu
Nomor Induk Mahasiswa	: PO5303240210650
Dosen Pembimbing	: Adriana M.S Boimau, SST., M. Kes
Dosen Penguji	: Melinda R Wariyaka, SST., M. Keb
Jurusan	: Program Studi DIII - Kebidanan
Judul Karya Ilmiah	: ASUHAN KEBIDANAN BERKELANJUTAN PADA
NY. S.L G2P1A0AH1 USIA K EHAMILAN 33 MINGGU 1 HARI DI TPMB M.L	
TANGGAL 28 JANUARI S/D 17 MARET 2024	

Skripsi yang bersangkutan di atas telah melalui proses cek plagiasi menggunakan Strike Plagiarism dengan hasil kemiripan (similarity) sebesar 21.86% Demikian surat keterangan ini dibuat agar dapat dipergunakan sebagaimana mestinya.

Kupang, 9 Oktober 2024

Admin Strike Plagiarism

  
Murry Jermias Kale SST

NIP. 198507042010121002