

LAMPIRAN

Ceklist Pengamatan Pengelolaan Sampah Rumah Tangga

No	Variabel Pengamatan	Ya	Tidak	Keterangan
A. PEWADAHAN				
1	Sampah ditampung dalam tempat sampah			
2	Tersedia tempat sampah di setiap ruang/tempat			
3	Konstruksi tempat sampah: (jika ada)			
	a. Kuat			
	b. Kedap air			
	c. Mudah dibersihkan			
	d. Tertutup			
	e. Tidak mudah karatan			
4	Tempat sampah terpisah sesuai jenis sampah (sampah basah & sampah kering)			
5	Sampah tidak berserakan			
6	Tidak terdapat vektor di sekitar tempat sampah			
JUMLAH				
PERESENTASE (%)				
B. PEMANFAATAN				
1	Kompos			
2	Pot bunga			
3	Kerajinan			
4	Lainnya			
C. PEMBUANGAN SAMPAH				
1	TPS			
2	Pinggir Jalan / Lahan kosong			
3	Sungai/selokan/got			
4	Dibakar			
5	Lainnya			

Tabel Pewadahan sampah rumah tangga di Kelurahan Penfui Kec. Maulafa Kota Kupang

No	NAMA	Sampah ditampung dalam tempat sampah	Tersedia tempat sampah di setiap ruangan	Konstruksi tempat sampah					Tempat sampah terpisah sesuai jenis sampah (sampah basah & sampah kering)	Sampah tidak berserakan	Tidak terdapat vektor di sekitar tempat sampah
				Kuat	Kedap Air	Mudah Dibersihkan	Tertutup	Tidak Mudah Karatan			
1	Nofita Adriana Ndoi	ya	ya	ya	ya	ya	ya	ya	ya	ya	ya
2	Berta Kolondae	ya	ya	ya	ya	ya	ya	ya	ya	tidak	ya
3	Exanitus Edi Sumarto	ya	ya	ya	ya	ya	ya	ya	ya	ya	ya
4	Mateus Aleks Obeng	tidak	tidak	tidak	tidak	tidak	tidak	tidak	tidak	tidak	tidak
5	Suratik	tidak	tidak	tidak	tidak	tidak	tidak	tidak	tidak	tidak	tidak
6	Enjelina Nggi	ya	tidak	ya	ya	ya	ya	ya	ya	ya	ya
7	Rahel M. Koten	tidak	tidak	tidak	tidak	tidak	tidak	tidak	tidak	tidak	tidak
8	Yulius Neti	ya	ya	ya	tidak	tidak	ya	tidak	ya	ya	ya
9	Rio Bria	ya	ya	ya	ya	ya	ya	ya	ya	ya	ya
10	Yuliana Seran	ya	ya	ya	ya	ya	ya	ya	ya	ya	ya
11	Fransiskus Kolo	ya	ya	ya	ya	ya	ya	ya	ya	ya	ya
12	Suhan Malukat	ya	ya	ya	ya	ya	ya	ya	ya	ya	ya
13	Karolus L.R.Hepat	tidak	tidak	tidak	tidak	tidak	tidak	tidak	tidak	tidak	tidak
14	Robinson Denny Tuk	ya	ya	ya	ya	ya	ya	ya	ya	ya	ya
15	Agus Wirdoyo	ya	ya	ya	ya	ya	ya	ya	ya	ya	ya
16	Hendrik Trenpesi	tidak	tidak	tidak	tidak	tidak	tidak	tidak	tidak	tidak	tidak
17	Isfridus Patang	tidak	tidak	tidak	tidak	tidak	tidak	tidak	tidak	tidak	ya
18	Ors Yoakim Asi	ya	ya	ya	ya	ya	ya	ya	ya	ya	ya
19	Melkianus Nggi	ya	tidak	ya	ya	ya	ya	ya	ya	ya	ya
20	Ina B.H.Mbuik	ya	ya	ya	ya	ya	tidak	ya	ya	ya	ya
21	Agata A.k.Beni	ya	ya	ya	tidak	ya	ya	ya	ya	ya	ya
22	Nikosemus Basbelolong	ya	ya	ya	ya	ya	ya	ya	ya	ya	ya
23	Yohanes Bose	ya	ya	ya	ya	ya	ya	ya	ya	tidak	ya

Keterangan tabel :

1. Sampah ditampung dalam tempat sampah

Ya = 36

Tidak = 9

2. Tersedia tempat sampah di setiap ruang/ tempat

Ya = 34

Tidak = 11

3. Konstruksi tempat sampah

a. Kuat

Ya = 36

Tidak = 9

b. Kedap Air

Ya = 34

Tidak = 11

c. Mudah dibersihkan

Ya = 35

Tidak = 10

d. Tertutup

Ya = 35

Tidak = 10

e. Tidak mudah karatan

Ya = 35

Tidak = 10

4. Tempat sampah terpisah sesuai jenis sampah (sampah basah & sampah kering)

Ya = 37

Tidak = 8

5. Sampah tidak berserakan

Ya = 31

Tidak = 14

6. Tidak terdapat vektor di sekitar tempat sampah

Ya = 37

Tidak = 8

LAMPIRAN

Master tabel pemanfaatan sampah rumah tangga di Kelurahan Penfui Kec. Maulafa Kota Kupang

No	Nama	Kompos	Pot bunga	Kerajinan	Keterangan
1	Nofita Adriana Ndoi	ya	tidak	ya	Dimanfaatkan
2	Berta Kolondae	tidak	tidak	tidak	Tidak dimanfaatkan
3	Exanitus Edi Sumarto	ya	ya	ya	Dimanfaatkan
4	Mateus Aleks Obeng	ya	tidak	tidak	Dimanfaatkan
5	Suratik	tidak	tidak	tidak	Tidak dimanfaatkan
6	Enjelina Nggi	tidak	ya	tidak	Dimanfaatkan
7	Rahel M. Koten	ya	ya	tidak	Dimanfaatkan
8	Yulius Neti	ya	ya	tidak	Dimanfaatkan
9	Rio Bria	ya	ya	tidak	Dimanfaatkan
10	Yuliana Seran	tidak	tidak	tidak	Tidak dimanfaatkan
11	Fransiskus Kolo	ya	tidak	tidak	Dimanfaatkan
12	Suhan Malukat	ya	tidak	tidak	Dimanfaatkan
13	Karolus L.R.Hepat	ya	ya	ya	Dimanfaatkan
14	Robinson Denny Tuk	ya	ya	ya	Dimanfaatkan
15	Agus Wirdoyo	ya	ya	tidak	Dimanfaatkan
16	Hendrik Trenpesi	ya	tidak	tidak	Dimanfaatkan
17	Isfridus Patang	ya	ya	tidak	Dimanfaatkan
18	Ors Yoakim Asi	ya	ya	ya	Dimanfaatkan
19	Melkianus Nggi	tidak	tidak	tidak	Tidak dimanfaatkan
20	Ina B.H.Mbuik	tidak	tidak	ya	Dimanfaatkan
21	Agata A.k.Beni	tidak	tidak	tidak	Tidak dimanfaatkan
22	Nikosemus Basbelolong	tidak	tidak	tidak	Tidak dimanfaatkan
23	Yohanes Bose	tidak	tidak	tidak	Tidak dimanfaatkan
24	Aba Muhamad	ya	tidak	tidak	Dimanfaatkan
25	Cendrawati Nena	tidak	tidak	tidak	Tidak dimanfaatkan
26	Sutarmi	ya	tidak	ya	Dimanfaatkan
27	Sutrisno Dastian	ya	tidak	ya	Dimanfaatkan
28	Abdul Muin	ya	ya	ya	Dimanfaatk
29	Yakobus L.S.Thin	ya	ya	ya	Dimanfaatka..
30	Petrus Kefi	ya	tidak	ya	Dimanfaatkan
31	Erich Orbeti	ya	ya	ya	Dimanfaatkan
32	Abolit Muin	ya	ya	ya	Dimanfaatkan
33	Arni Joni Panab	tidak	tidak	ya	Dimanfaatkan
34	Filemon Nabunome	ya	ya	ya	Dimanfaatkan
35	Antonius Langi	ya	ya	ya	Dimanfaatkan
36	Seprianus Boiyani	ya	ya	ya	Dimanfaatkan
37	Sasto Alfes	tidak	tidak	tidak	Tidak dimanfaatkan

No	Nama	Kompos	Pot bunga	Kerajinan	Keterangan
38	Obet Muim	ya	tidak	tidak	Tidak dimanfaatkan
39	Abdul Muin	tidak	tidak	ya	Dimanfaatkan
40	Arni A. Nomnafa	tidak	tidak	ya	Dimanfaatkan
41	Vrilanus Tefa	tidak	tidak	tidak	Tidak dimanfaatkan
42	Ayub J. Nitti	ya	tidak	ya	Dimanfaatkan
43	Ir Johan G. Seran	ya	tidak	tidak	Dimanfaatkan
44	Darno	ya	tidak	ya	Dimanfaatkan
45	Felisitas N. Otemusu	ya	ya	ya	Dimanfaatkan

Keterangan Tabel :

1. Kompos

Ya = 30

Tidak = 15

2. Pot Bunga

Ya = 18

Tidak = 27

3. Kerajinan

Ya = 22

Tidak = 23

LAMPIRAN

Master tabel pembuangan sampah rumah tangga di Kelurahan Penfui Kec. Maulafa Kota Kupang

No	Nama	TPS	Pinggir Jalan/ Lahan Kosong	Sungai/ Selokan /Got	Dibakar
1	Nofita Adriana Ndoi	ya	tidak	tidak	tidak
2	Berta Kolondae	tidak	ya	tidak	ya
4	Mateus Aleks Obeng	ya	tidak	tidak	ya
5	Suratik	tidak	tidak	tidak	ya
6	Enjelina Nggi	ya	ya	ya	ya
7	Rahel M. Koten	ya	ya	ya	ya
8	Yulius Neti	ya	tidak	tidak	tidak
9	Rio Bria	ya	tidak	tidak	ya
10	Yuliana Seran	tidak	tidak	tidak	tidak
11	Fransiskus Kolo	tidak	ya	tidak	ya
12	Suhan Malukat	tidak	tidak	tidak	ya
13	Karolus L.R.Hepat	ya	ya	ya	ya
14	Robinson Denny Tuk	ya	ya	ya	ya
15	Agus Wirdoyo	ya	tidak	tidak	tidak
16	Hendrik Trenpesi	tidak	ya	ya	ya
17	Isfridus Patang	tidak	ya	ya	ya
18	Ors Yoakim Asi	ya	ya	ya	ya
19	Melkianus Nggi	tidak	ya	tidak	ya
20	Ina B.H.Mbuik	tidak	ya	tidak	ya
21	Agata A.k.Beni	tidak	ya	tidak	ya
22	Nikosemus Basbelolong	ya	ya	ya	ya
23	Yohanes Bose	ya	tidak	tidak	tidak
24	Aba Muhamad	ya	tidak	tidak	ya
25	Cendrawati Nena	ya	tidak	tidak	ya
26	Sutarmi	ya	ya	ya	tidak
27	Sutrisno Dastian	tidak	tidak	tidak	ya
28	Abdul Muin	ya	ya	ya	ya
29	Yakobus L.S.Thin	ya	tidak	tidak	ya
30	Petrus Kefi	ya	tidak	tidak	ya
31	Erich Orbeti	ya	ya	ya	ya
32	Abolit Muin	ya	tidak	tidak	ya
33	Arni Joni Panab	ya	tidak	tidak	tidak
34	Filemon Nabunome	ya	ya	tidak	ya
35	Antonius Langi	tidak	tidak	tidak	ya
36	Seprianus Boiyani	ya	tidak	tidak	ya
37	Sasto Alfes	ya	ya	ya	ya
38	Obet Muim	tidak	tidak	tidak	ya
39	Abdul Muin	ya	ya	ya	ya
40	Arni A. Nomnafa	ya	ya	tidak	ya
41	Vrilanus Tefa	tidak	ya	ya	ya
42	Ayub J. Nitti	ya	tidak	tidak	tidak
43	Ir Johan G. Seran	ya	ya	tidak	ya
44	Darno	tidak	tidak	tidak	tidak

No	Nama	TPS	Pinggir Jalan/ Lahan Kosong	Sungai/ Selokan /Got	Dibakar
45	Felisitas N. Otemusu	ya	tidak	tidak	ya

Keterangan Tabel :

1. TPS

Ya = 30

Tidak = 15

2. Pinggir Jalan/ Lahan Kering

Ya = 24

Tidak = 21

3. Sungai/ Selokan/ Got

Ya = 15

Tidak = 30

4. Dibakar

Ya = 36

Tidak = 9

LAMPIRAN GAMBAR





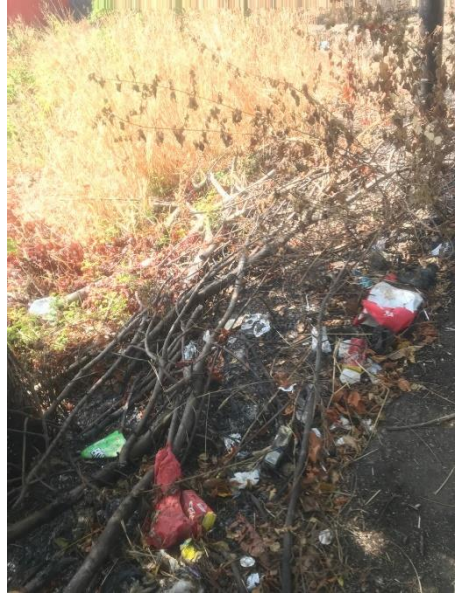



PEMERINTAH PROVINSI NUSA TENGGARA TIMUR
DINAS PENANAMAN MODAL DAN PELAYANAN TERPADU SATU PINTU

Jalan Basuki Rahmat Nomor 1 – Naikolan
(Gedung B Lantai I, II Kompleks Kantor Gubernur Lama)
Telp. (0380) 821827, Fax. (0380) 821827 WA : 081236364466
Website : www.dpmpmsp.nttprov.id Email : pmptsp.nttprov@gmail.com
KUPANG 85117

SURAT IZIN PENELITIAN

NOMOR : 070/2393/DPMPPTSP.4.3/06/2024

Yang bertanda tangan di bawah ini :

Nama : Drs. Marsianus Jawa, M.Si
Jabatan : Plt. Kepala Dinas Penanaman Modal dan Pelayanan Terpadu Satu Pintu Provinsi Nusa Tenggara Timur

Dengan ini memberikan Izin Penelitian kepada :

Nama : Saltri Yulita Jinas
NIM : PO.5303330210840
Jurusan/Prodi : Kesehatan Lingkungan
Instansi/Lembaga : Politeknik Kesehatan KEMENKES Kupang

Untuk melaksanakan penelitian, dengan rincian sebagai berikut :

Judul Penelitian : PENGELOLAAN SAMPAH RUMAH TANGGA DI KELURAHAN
PENFUI KECAMATAN MAULafa KOTA KUPANG TAHUN 2024
Lokasi Penelitian : Kelurahan Penfui Kecamatan Maulafa Kota Kupang
Waktu Pelaksanaan
a. Mulai : 11 Juni 2024
b. Berakhir : 29 Juni 2024

Dengan ketentuan yang harus ditaati, sebagai berikut :

1. Sebelum melakukan kegiatan penelitian, terlebih dahulu melaporkan kedatangannya kepada Bupati/Walikota Cq. Kepala Kesbangpol/DPMPPTSP setempat yang akan dijadikan obyek penelitian;
2. Mematuhi ketentuan peraturan yang berlaku di daerah/wilayah/lokus penelitian;
3. Tidak dibenarkan melakukan penelitian yang materinya bertentangan dengan topik/judul penelitian sebagaimana dimaksud diatas;
4. Peneliti wajib melaporkan hasil penelitian kepada Gubernur Nusa Tenggara Timur Cq. Kepala Dinas Penanaman Modal dan Pelayanan Terpadu Satu Pintu Provinsi NTT;
5. Surat Izin Penelitian dapat dibatalkan sewaktu-waktu apabila tidak sesuai dengan ketentuan yang berlaku.

Demikian Izin Penelitian ini dibuat untuk dipergunakan sebagaimana mestinya.

Kupang, 10 Juni 2024

a.n. Pj. Gubernur Nusa Tenggara Timur
Plt. Kepala Dinas Penanaman Modal dan Pelayanan Terpadu Satu Pintu Provinsi NTT,



Drs. Marsianus Jawa, M.Si
Penanda Utama Madya
NIP. 196508081995031003

Tembusan :

1. Pj. Gubernur Nusa Tenggara Timur di Kupang;
2. Sekretaris Daerah Provinsi Nusa Tenggara Timur di Kupang;
3. Kepala Badan Kesbangpol Provinsi NTT di Kupang;
4. Pimpinan Instansi/Lembaga yang bersangkutan.



Kementerian Kesehatan
Poltekkes Kupang

Jalan Piet A. Tallo, Liliba, Oebobo,
Kupang, Nusa Tenggara Timur 85111
(0380) 8900256
<https://poltekkeskupang.ac.id>

PERPUSTAKAAN TERPADU

<https://perpus-terpadu.poltekkeskupang.ac.id/> ; e-mail: perpustakaanterpadu61@gmail.com

SURAT KETERANGAN HASIL CEK PLAGIASI

Dengan ini menerangkan bahwa

Nama : Saltri Yulita Jinas
Nomor Induk Mahasiswa : PO. 5303330210840
Dosen Pembimbing : Dr. Kusmiyati, SKM, MPH
Dosen Penguji : Lidia Br Tarigan, SKM, M.Si
Jurusan : Jurusan Sanitasi

Judul Karya Ilmiah : **PENGELOLAAN SAMPAH RUMAH TANGGA DI
RT 03 RW 01 KELURAHAN PENFUI KECAMATAN MAULafa KOTA KUPANG
TAHUN 2024**

Skripsi yang bersangkutan di atas telah melalui proses cek plagiasi menggunakan Strike Plagiarism dengan hasil kemiripan (similarity) sebesar 22,14% Demikian surat keterangan ini dibuat agar dapat dipergunakan sebagaimana mestinya.

Kupang, 09 Desember 2024

Admin Strike Plagiarism

Murry Jermias Kale SST
NIP. 198507042010121002



KEMENTERIAN KESEHATAN REPUBLIK INDONESIA
BADAN PENGEMBANGAN DAN PEMBERDAYAAN
SUMBER DAYA MANUSIA KESEHATAN
POLITEKNIK KESEHATAN KUPANG
PROGRAM STUDI SANITASI

Direktorat: Jln. Piet A. Tallo Liliba - Kupang, Telp.: (0380) 8800256
Fax (0380) 8800256; Email: poltekkeskupang@yahoo.com



LEMBAR ASISTENSI PROPOSAL DAN TUGAS AKHIR

(Minimal 10 kali)

Nama : SALTRI YUIDA JINAP
NIM : 105303330210840
Judul TA : PENGANTARAAN SAMPAH RUMAH TANGGA DI
KEURAHAN PENULI KECAMATAN MAULANA
TAHUN 2024
Dosen Pembimbing : _____

No	Tanggal	Uraian Bimbingan	Tandatangan Pembimbing
1	20/11/2023	Konsul Judul Proposal	
2	13/01/2024	Bab 1 sampai Bab 2:	
3	14/01/2024	Bab 3	
4	18/01/2024	Konsul Daftar Pustaka	
5	23/01/2024	Konsul Perbaikan Polusi	
6		dan sampah	
7	1/07/2024	revisi master tabel	
8	2/07/2024	revisi Bab 4 dan s.	
9	3/07/2024	revisi Bab 4	
10	4/07/2024	revisi BAB I Sampai Bab s.	
11			
12			

Kupang,
Ketua Program Studi,

Oktofianus Sina, SKM., M.Sc
NIP.199510142000051001